

**MAPPA DETTAGLIATA DELLA FACOLTA'**

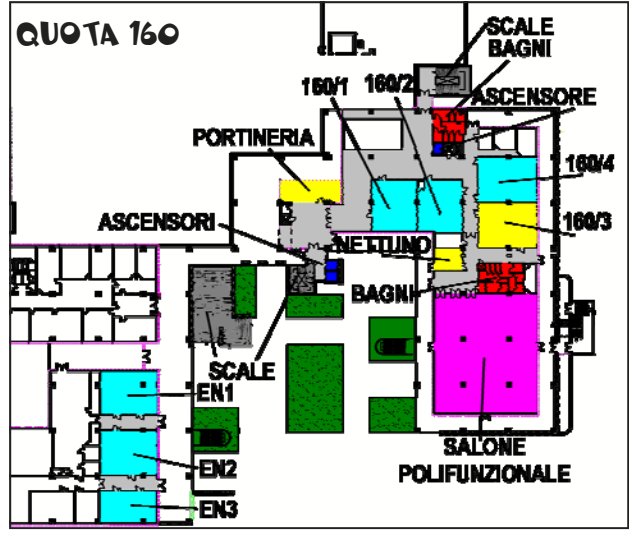
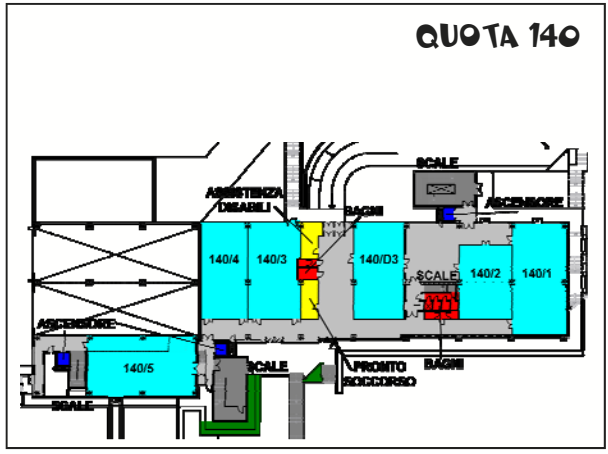
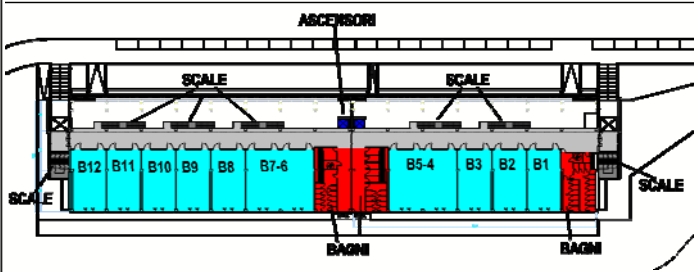
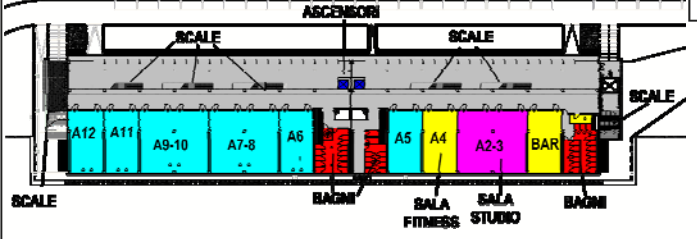
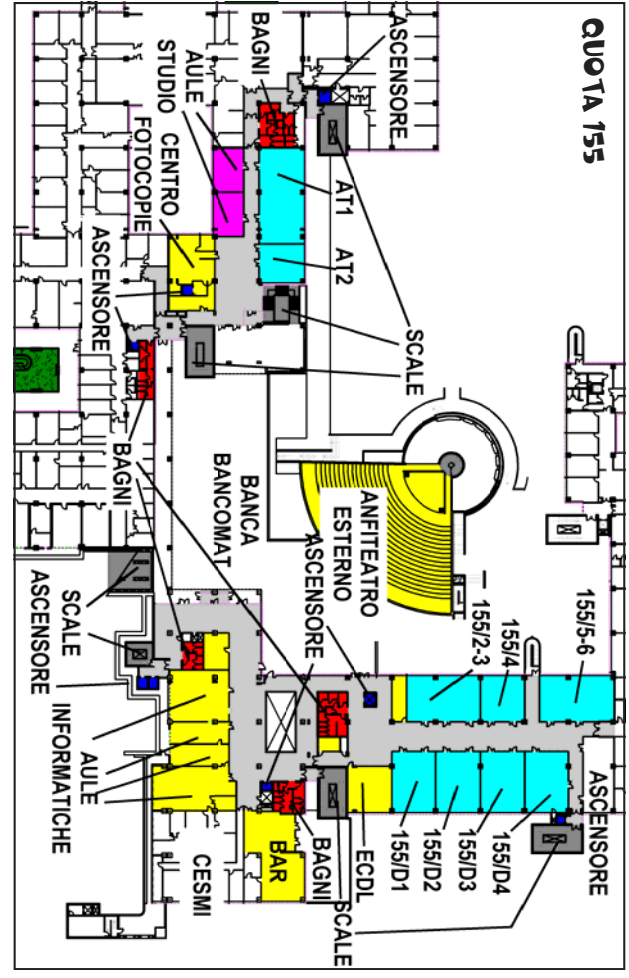
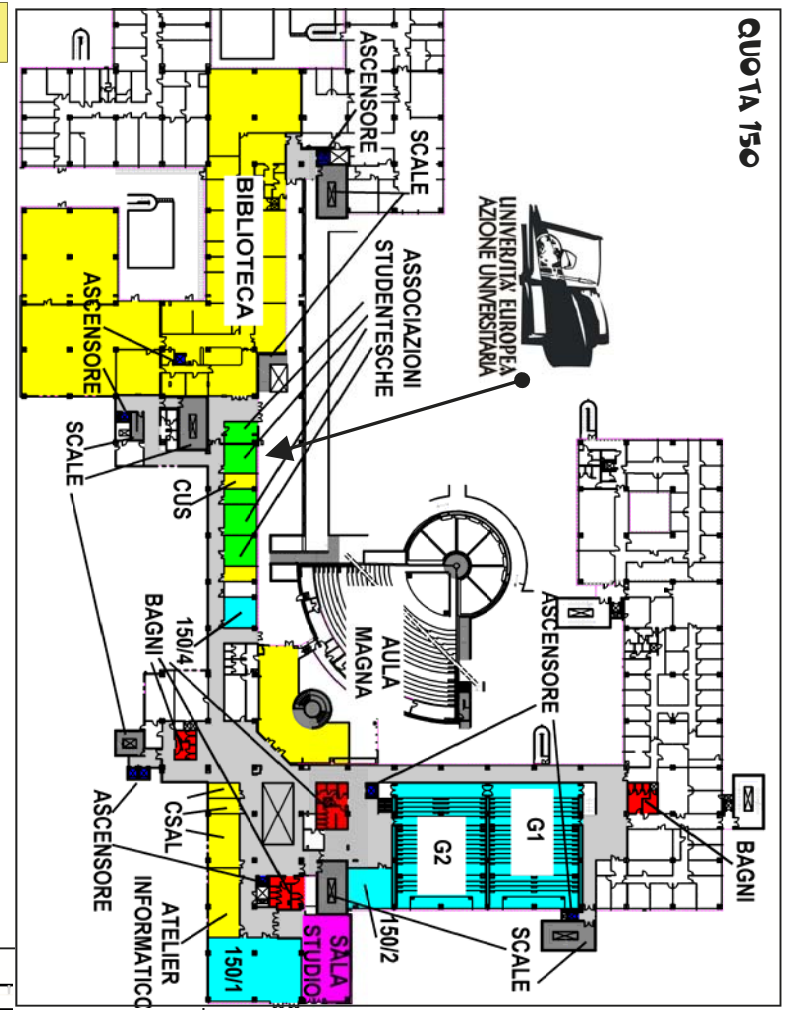
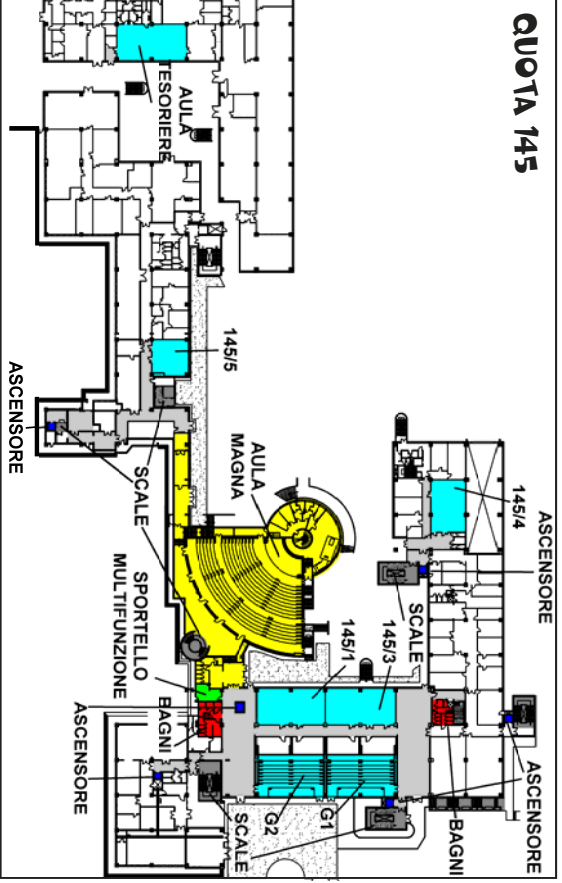

## ORARI SEGRETERIA

Palazzina Ingegneria (vedi mappa) Tel. 071 2204970 fax. 071 2204949  
E-mail: segreteria.ingegneria@univpm.it  
La segreteria studenti è aperta al pubblico nei giorni feriali secondo il seguente orario:

SETTEMBRE - DICEMBRE	GENNAIO-AGOSTO
Lunedì 10:00 - 13:00	Lunedì 11:00 - 13:00
Martedì 10:00 - 13:00	Martedì 11:00 - 13:00
Mercoledì 15:00 - 16:30	Mercoledì 15:00 - 16:30
Giovedì 10:00 - 13:00	Giovedì 11:00 - 13:00
Venerdì 10:00 - 13:00	

## ORARI AUTOBUS LINEA 46 PIAZZA CAVOUR - TAVERNELLE - FACOLTA' DI INGEGNERIA

Piazza Cavour												
06:50	07:00	07:10	07:20	07:30	07:40	07:50	08:00	08:10	08:20	08:30	08:40	08:50
09:05	09:20	09:35	09:50	10:05	10:20	10:35	10:50	11:05	11:20	11:35	11:57	12:05
12:20	12:35	12:50	13:05	13:20	13:35	13:50	14:05	14:20	14:35	14:50	15:05	15:20
15:35	15:50	16:05	16:20	16:35	16:50	17:05	17:20	17:35	17:50	18:05	18:20	18:35
18:50	19:05	19:20	19:35	19:50	20:05	20:20	20:35					
Polo Universitario												
07:03	07:13	07:23	07:33	07:43	07:53	08:03	08:13	08:23	08:33	08:43	08:53	09:03
09:18	09:33	09:48	10:03	10:18	10:33	10:48	11:03	11:18	11:33	11:48	12:13	12:18
12:33	12:48	13:03	13:18	13:33	13:48	14:04	14:18	14:33	14:48	15:03	15:18	15:33
15:48	16:03	16:18	16:33	16:48	17:03	17:18	17:33	17:48	18:03	18:18	18:33	18:48
19:03	19:18	19:33	19:48	20:03	20:18	20:33	20:48					
Polo Universitario (Direzione Centro)												
07:07	07:17	07:27	07:35	07:47	07:55	08:07	08:15	08:27	08:35	08:47	08:55	09:07
09:15	09:27	09:40	09:57	10:10	10:27	10:40	10:57	11:10	11:27	11:40	11:57	12:10
12:35	12:40	12:57	13:10	13:27	13:40	13:57	14:10	14:27	14:40	14:57	15:10	15:27
15:40	15:57	16:10	16:27	16:40	16:57	17:10	17:27	17:40	17:57	18:10	18:27	18:40
18:57	19:10	19:27	19:40	19:57	20:10	20:27	20:40					
Piazza Cavour												
07:20	07:33	07:42	07:50	08:02	08:10	08:22	08:30	08:42	08:50	09:02	09:10	09:22
09:30	09:42	09:55	10:12	10:25	10:42	10:55	11:12	11:25	11:42	11:55	12:12	12:25
12:49	12:55	13:12	13:25	13:42	13:55	14:12	14:25	14:42	14:55	15:12	15:25	15:42
15:55	16:12	16:25	16:42	16:55	17:12	17:25	17:42	17:55	18:12	18:25	18:42	18:55
19:12	19:25	19:42	19:55	20:12	20:25	20:42	20:55					

E' stata aggiunta una corsa con partenza in Piazza Cavour alle ore 8 e 05

## PORTINERIA E PRESIDENZA

FACOLTA' DI INGEGNERIA: Via Brezze Bianche

PORTINERIA: 071 220 4708

POLO B: 071 220 4154

PRESIDENZA:

Preside: Prof. Dario Amodio

tel.: +39 071 2204777

fax: +39 071 2204690

e-mail: presidenza.ingegneria@univpm.it

Segreteria Amministrativa Didattica I:

Capo Sezione Sig.ra Susanna Federici

tel.: +39 071 2204779

e-mail: s.federici@univpm.it

Sig. Gianluca D'Annunzio

tel.: +39 071 2204304

e-mail: g.dannunzio@univpm.it

## DIPARTIMENTI DI FACOLTA'

DIPARTIMENTO DI INGEGNERIA CIVILE, EDILE E DELL'ARCHITETTURA (RACCEA)

Direttore: Prof. Stefano Lenzi

Tel. 071 2204552 - Fax. 071 2204576 - e-mail. s.lenzi@univpm.it

DIPARTIMENTO DI INGEGNERIA DELL'INFORMAZIONE (DII)

Direttore: Prof. Francesco Piazza

Tel. 071 2204453 - e-mail. direttore.di@univpm.it, f.piazza@univpm.it

DIPARTIMENTO DI INGEGNERIA INDUSTRIALE E SCIENZE MATEMATICHE (DISIM)

Direttore: Prof. Fabio Polonara

Tel. 071 2204432 - Fax. 071 2204801 - e-mail. f.polonara@univpm.it

DIPARTIMENTO DI SCIENZE E INGEGNERIA DELLA MATERIA, DELL'AMBIENTE E URBANISTICA (SIMAU)

Direttore: Prof. Erio Pasqualini

Tel. 071 2204715 - Fax. 071 2204729 - e-mail. e.pasqualini@univpm.it

## MENSA

La mensa è situata in Via Pirandello (vedi cartina). Per accedervi è necessario un tesserino mensa che potete richiedere all'ERSU (per i primi tempi basta un certificato di iscrizione). Esistono due tipi di pasto, completo (primo, secondo, contorno, frutta, bevande) e ridotto (in cui manca o il primo o il secondo). E' fruibile tutti i giorni della settimana (sabato e domenica compresi) anche la mensa in corso Matteotti nel centro storico di Ancona (nei pressi della facoltà di Economia) con i medesimi orari di quella in Via Pirandello.

ORARI MENSA VIA PIRANDELLO (dal lunedì al venerdì)

Pranzo: 12:00 - 14

Cena: 19:00 - 20:25

Pasto completo: 5 euro

Pasto ridotto: 3 euro

WWW.DESTRAUNIVERSITARIA.ORG

PER INFO:

TEL ASSOCIAZIONE: 071 220 4705

DAVIDE FRISCO: 3482862369

MATTEO MARZIOI: 3597980516

PAMELA ENALLI: 3391016395



Questa è solo una guida ridotta. Presto sarà in distribuzione una guida dettagliata ai servizi e a tutto ciò che l'Ateneo di Ancona può offrire agli studenti.

# MINI GUIDA 2015-2016

## PER MATRICOLE E NON SOLO...

"INGEGNERIA"

INFO  
DIPARTIMENTI

SERVIZI



MAPPE

ORARI

AULE

BUS

## Ti ASPETTIAMO

AD INGEGNERIA A QUOTA 150 VICINO ALLA BIBLIOTECA

A MEDICINA NELLA CASETTA DIETRO IL POLO B

AD ECONOMIA VICINO AI COMPUTER PREN. ESAMI

WWW.DESTRAUNIVERSITARIA.ORG

INFO@DESTRAUNIVERSITARIA.ORG

TEL 071 220 4705

TEL 071 2206186

TEL 071 220 7220

INGEGNERIA

MEDICINA

ECONOMIA



## INFO, OVVERO COME, DOVE...

**CESMI:** Centro Servizi Multimediali e Informatici. Si trova di fianco al bar.

**RETI WIRELESS:** per poter utilizzare la rete wireless del CESMI occorre visitare il sito [www.cesmi.univpm.it](http://www.cesmi.univpm.it).

**PUNTI INFORMATICI:** aule nelle quali è possibile navigare liberamente e stampare materiale. Sono situati in varie posizioni della Facoltà, a quota 150 (Atelier informatico) e a quota 155 (vicino al bar). A quota 155 è presente anche una sala Plotter in cui è possibile previa prenotazione stampare materiale per esami, tesi e tesine.

**AULE STUDIO:** sono dislocate un po' ovunque nella Facoltà, nei vari corridoi e negli spazzii interni. Esistono però anche delle aule create apposta e molto riservate: si trovano a quota 150, vicino all'Atelier Informatico e nel nuovo POLO SUD **SALONE POLIFUNZIONALE:** è un salone situato a quota 160 che viene usato oltre che per studiare, anche per le sessioni di laurea e per le feste (concerti, feste, proiezioni). Chiude solitamente alle ore 22:00, quindi è la parte della Facoltà che resta aperta più a lungo.

**BAR:** ce ne sono attualmente due in Facoltà, il primo storicamente situato a quota 155 e il secondo, di nuova apertura situato nell'edificio B.

**EDIFICIO B:** anche chiamato POLO SUD: si trova all'interno del Polo Montedago e per arrivarci non esistono passaggi coperti. All'interno vi sono numerosissime aule, utilizzate anche dagli studenti di Agraria e di Biologia, un Bar, e una sala studio.

**PARCHEGGI:** all'interno del Polo sono presenti numerosi parcheggi segnalati, per cui se avete intenzione di lasciare la macchina in una zona vietata, lasciate perdere. Lasciate perdere anche i parcheggi in divieto di sosta esterni al polo, anche li rischiate multe salate. Usate piuttosto i nuovi parcheggi esterni al Polo.

**CENTRO FOTOCOPIE:** a quota 155, vicino al Dipartimento di Matematica è presente un centro fotocopie dove potete ottenere dispense, appunti delle lezioni e quasi tutto ciò che è a disposizione per sostenere un esame. Aperto dal lunedì al venerdì: 9:00-14:00 e 15:00-19:00, al sabato 9:00-12:00.

**CUS:** a quota 150, vicino alle Associazioni Universitarie è presente uno sportello del Centro Sportivo Universitario, aperto solo in determinati orari.

**CSAL:** centro linguistico di Ateneo, offre i servizi per le lingue straniere e ha moltissimo materiale per l'autoapprendimento. In ogni caso dal momento che la conoscenza di una lingua straniera è obbligatoria sarete costretti a farci un salto.

**BIBLIOTECA:** la biblioteca della Facoltà è situata a quota 150, vicino alle Associazioni Universitarie. E' aperta dalle 8:30 fino alle 19:00 e offre tavoli per studiare e moltissimo materiale diviso tra libri e riviste. Molto del materiale può anche essere preso in prestito e per il tesserino d'ingresso serve una fototessera. All'interno ci sono anche due macchinette per fotocopie (tessere disponibili presso il Centro Fotocopie).

**AULA MAGNA:** tutti gli eventi più importanti si svolgono in Aula Magna, dai concerti di musica sinfonica, ai convegni, alle Lauree. Si trova a quota 150. Direttamente sopra all'Aula Magna c'è l'Anfiteatro esterno, spesso usato per manifestazioni all'aperto.

**DIPARTIMENTI:** per tutte le informazioni vedi l'altra pagina.

**BANCA:** a quota 155 vicino al bar c'è uno sportello bancario dell'Unicredit.

**ASSOCIAZIONI UNIVERSITARIE:** situate a quota 150, vicino alla Biblioteca (vedi mappe). Fateci un salto per qualsiasi problema e non abbiate paura ad entrare anche solo per fare quattro chiacchiere. Ce ne sono quattro: "Università Europea - Azione Universitaria" (la nostra! Segnata sulla mappa), "Gulliver", "Student Office" e "Ingegneria Senza Frontiere"

**STUDENTI DISABILI:** possono contattare la Sig.ra Anna Montesanto ( Via Oberdan tel 0712202425), oppure a quota 140, dove c'è un ufficio apposito tel 071 2204269 non sempre aperto.

ATTENZIONE: Nella mappa sono mancanti le nuove aule 155/10 e 155/8

CERCA ACU UNIVERSITA' EUROPEA SU: